2026年度
E20　中央自動車道
小淵沢IC　Aランプ　夜間通行止め

2026年10月

甲府保全・サービスセンター

NEXCO 中日本

1.工事規制の概要（区間・期間・形態）

工事概要	小淵沢IC　Aランプ　伸縮装置取替工事
実施日	2026年12月7日(月)　20：00～翌6：00 （実施日：1夜間　　予備日：12月8日(火)、9日(水)、10日(木)　）
実施区間	E20中央道　小淵沢IC　Aランプ
主な規制	■　夜間通行止め（平日夜間のみ） ■　夜間車線規制

■主な作業内容

項目	中央道 小淵沢IC
伸縮装置取替工	8.5m（※）

※（路肩＋加速車線＋走行車線）×1箇所

位置図（広域）



位置図（広域）

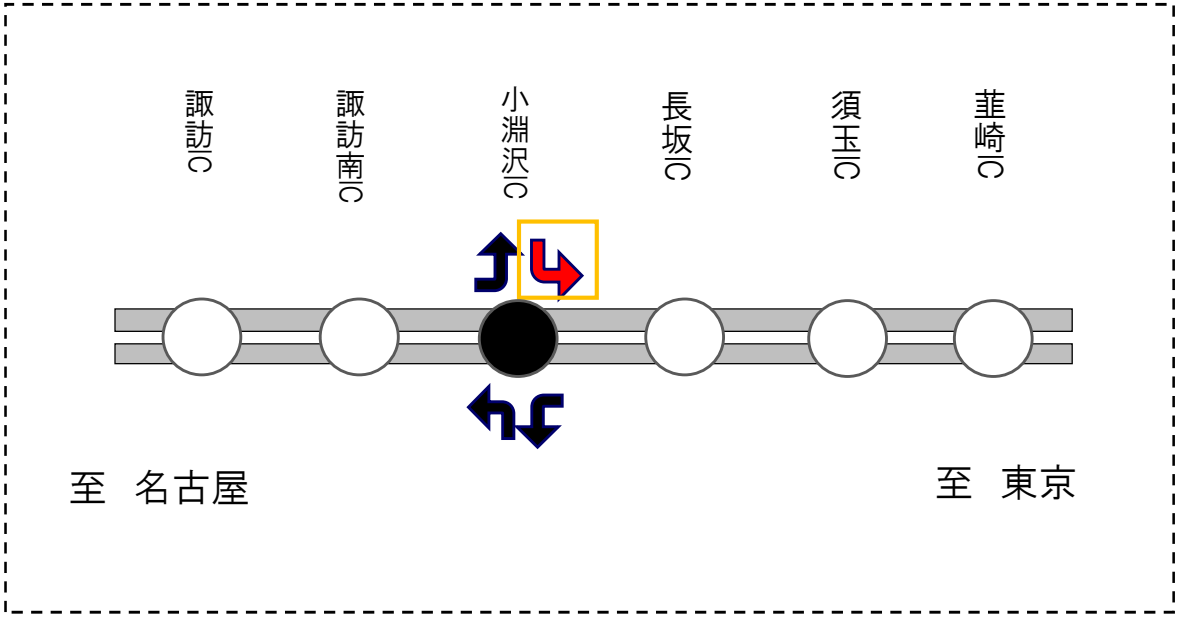

1.工事規制の概要（区間･期間･形態）

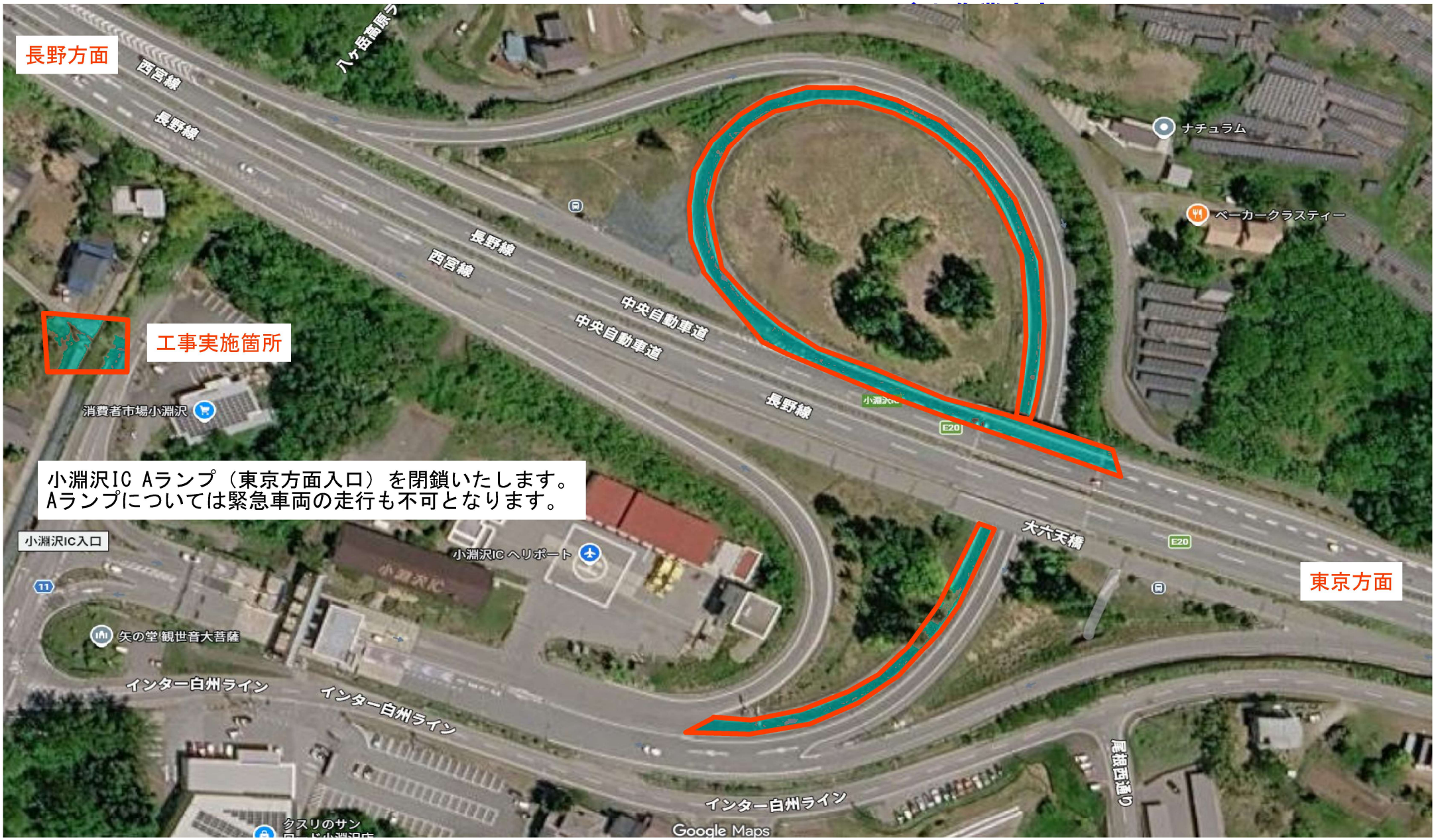

3. 工事内容（小淵沢IC）

◎小淵沢IC　Aランプにおける伸縮装置取替を行う。
　伸縮装置取替の主な流れは以下のとおり。

項目	中央道 小淵沢IC
伸縮装置取替工	8.5m

①既設撤去



②設置



③据付完了



④コンクリート打設



⑤施工完了



◎加速+走行車線を施工するため、本線車線規制を実施する。



車線規制（閉鎖後）

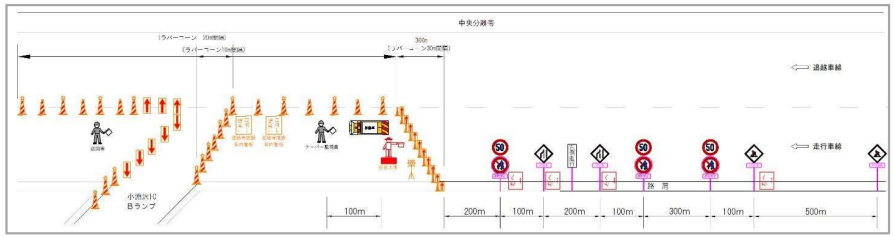



10. 迂回路計画、他（小淵沢IC）

■高速バスへの影響
・Aランプ通行止めに伴い、上り中央道小淵沢BSの利用が不可能になる。



◎上り　中央道小淵沢BS　時刻表　　※ハッチング箇所が影響のある時間

路線名：新宿～諏訪・岡谷・茅野線　　乗降：乗車

時刻	5:34	6:34	7:24	8:04	8:34	9:44	10:14	11:54
	12:54	14:04	14:54	16:34	18:04	19:04	20:04	

路線名：竜王・甲府～名古屋線　　乗降：降車

時刻	11:45	18:21	21:21

路線名：甲府・竜王～京都・大阪線　　乗降：降車

時刻	15:20	6:03